

MI A MOBIL HULLADÉKUDVAR?



A mobil hulladékudvarok a lakosság számára fenntartott létesítmények, amelyek a háztartásokban keletkezett hulladékok szelektív leadására nyújtanak lehetőséget. Előre meghirdetett gyűjtőnapon érhető el a kijelölt településeken. A mobil hulladékudvar a nyitvatartási idő előtt települ ki és a nyitvatartási idő után levonul a helyszínről.

NYITVATARTÁSI IDŐ / 8:00-16:00

HOGYAN MŰKÖDIK?

A mobil hulladékudvar igénybevétele **INGYENES**.

Ingtalanonként napi/ éves beszállítható mennyiség került megállapításra az egy háztartásra keletkező hulladékmennyiséghez igazodva bizonyos hulladéktípusokra vonatkozóan.

A hulladékudvar területén a személyzet utasításait követni kell, és fontos, hogy minden hulladékot a megfelelő helyre rakj le.

Kérjük, hogy a **beszállított hulladékot külön válogatva**, a hulladékudvari elhelyezésre előkészítve hozd, így biztosítva a folyamatos és gördülékeny kiszolgálást.

A leadni kívánt hulladékokat **hulladék fajtánként mérlegelni szükséges** a tárolóba történő elhelyezés előtt.

Úgy készülj, hogy a **hulladék beszállítását, annak lepakolását, mérlegelését egyénileg meg tud valósítani**. Ha úgy érzed, hogy egy ember kevés a hulladék fizikai elrendezésére, kérjük, hogy a leadásra segítségeddel együtt érkezz.

A folyamatban kollégáink természetesen segítenek eligazodni a helyszínen.

Időpont foglalás nem lehetséges, a hulladékok leadását **érkezési sorrendben** biztosítjuk.

HULLADÉK ÁTVÉTELE MEGTAGADHATÓ, HA:

- a behozott hulladék a mennyiségi korlát feletti
- a mobil hulladékudvaron nem átvehető hulladék
- a nem elkülönítetten, ömlesztve történő beszállítás, mely a hulladékok szétválaszthatatlanságát okozza.

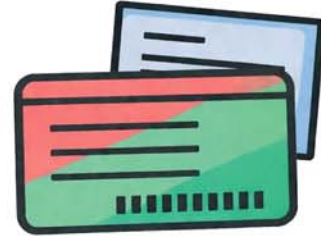

KI VEHETI IGÉNYBE?

Magyarország közigazgatási területéről bármely lakos igénybe veheti, amennyiben **magyarországi lakcím kártyával, tartózkodási engedéllyel/ kártyával, hatósági bizonyítvánnyal, regisztrációs igazolással, vagy bejelentőlappal** rendelkezik és azt a hulladékátvevő részére bemutatja.

Kérjük készítsd elő ezt a dokumentumod!



KÖZLEKEDÉSI ÉS BELÉPÉSI SZABÁLYOK

A hulladékudvarok területén a **személygépkocsival** (forgalmi engedélyben a „J” adatmezőben M1 járműkategória) **vagy személygépkocsihoz kapcsolt utánfutóval továbbá motorkerékpárral, kerékpárral, illetve gyalogosan is közlekedhetsz** a személyzet irányításával. A sebességkorlát maximum 5km/h,

és a területen a KRESZ szabályai érvényesek.

18 éven aluliak csak felnőtt kíséretében léphetnek be a hulladékudvarba.

NHSZ Tisza
Nonprofit Kft.

Szolgáltató elérhetősége:
5350 Tiszafüred, Húszóles út 149.

T: +36 1 776 7777
w: www.nhsztisza.hu
e-mail: info.tisza@nhsz.hu

Ügyfélszolgálat nyitvatartása: Hétfő: zárva
Kedd: 08:00-12:00
Szerda: 07:00-19:00
Csütörtök: zárva
Péntek: 08:00-13:00